serrat

TRIGON REVERSIBILE SPOSTABILE

GIROSTOP

SEKURLAST

Trinciatrice al servizio del settore frutticolo, per l'eliminazione di potature e residui agricoli, cosi' come per la manutenzione degli spazi verdi.

La sua struttura reversibile e spostabile permette di azionare la macchina nei trepunti anteriore o nella parte posteriore per trattori reversibili, evitando di calpestare il materiale che si andra' a trinciare.

CARATTERISTICHE

- Telaio in lamiera antiusura di 8 mm.
- Rotore tubolare di Ø 420 mm.
- Gruppo SERRAT.
- Trasmissione laterale per cinghie 3 XPC.
- Martelli agricoli forgiati SERRAT.
- Martelli garantiti in caso di rottura.
- Sistema GIROSTOP nel bullone del martelli.
- Supporti dei cuscinetti in acciaio.
- Cuscinetti di alta velocità e di alta resistenza.
- Catene anteriori di protezione.
- Sistema antifili metallici nel rotore.
- Doppio cuscinetto nel rullo posteriore.
- Rullo posteriore regolabile in altezza Ø 180 mm.
- Presa di forza 540 rpm.
- Raschia rullo posteriore.
- Contromartelli in acciaio.
- Modello fabbricato secondo la Normativa CE.
- Indicazioni di sicurezza visibili al personale.

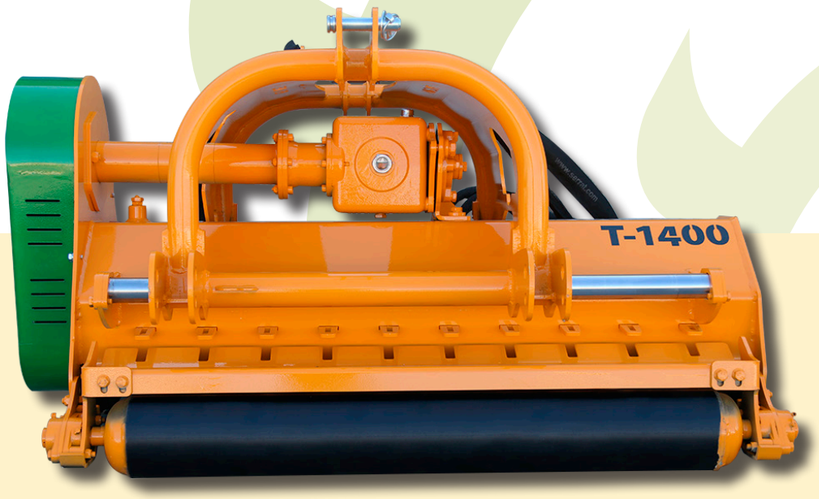

Attaco reversibile spostabile

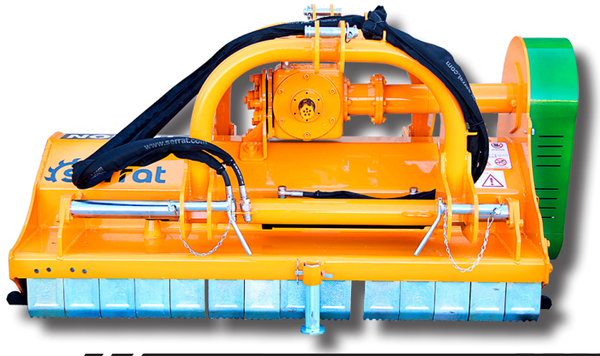

Sistema antifili metallici nel rotore

MODELLO	mm	KW-CV		KG	Nº CINGHIE TIPO	A mm	A in	B mm	B in	C mm	C in	
T-1400	1400	37 - 50 59 - 80	12	600	3 XPC	1591	63”	1196	47”	867	34”	540
T-1600	1600	40 - 55 59 - 80	12	630	3 XPC	1791	71”	1196	47”	867	34”	540
T-1800	1800	44 - 60 59 - 80	16	672	3 XPC	1991	78”	1196	47”	867	34”	540
T-2000	2000	51 - 70 59 - 80	16	703	3 XPC	2191	86”	1196	47”	867	34”	540

OPZIONI

- **Gruppo 1.000 rpm per PTO frontale**
- **Ruote posteriori**
- **Ruota libera**

- **Aste di raccolta**

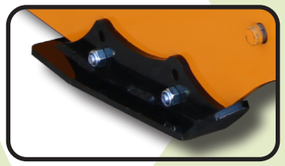

- **Slitte anteriori**

- **Catene anteriori**

- **Ruote anteriori**

serrat

Carretera nacional 240 km. 149,3
22310 Castejón del Puente (Huesca)-España
Tfno. (+34) 974 417 830
www.serrat.com - comercial@serrat.es

I dati presenti in questo catalogo sono menzionati a titolo puramente indicativo e non sono vincolanti.